

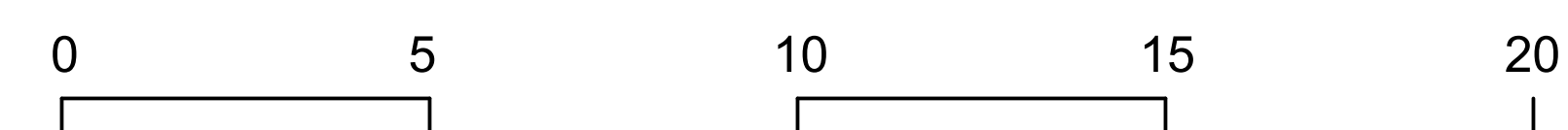

PLANTA RESIDENCIAL 2

ESC. 1:100



DETALLE PLANTA

TIPOLOGÍA 4

ESC. 1:50

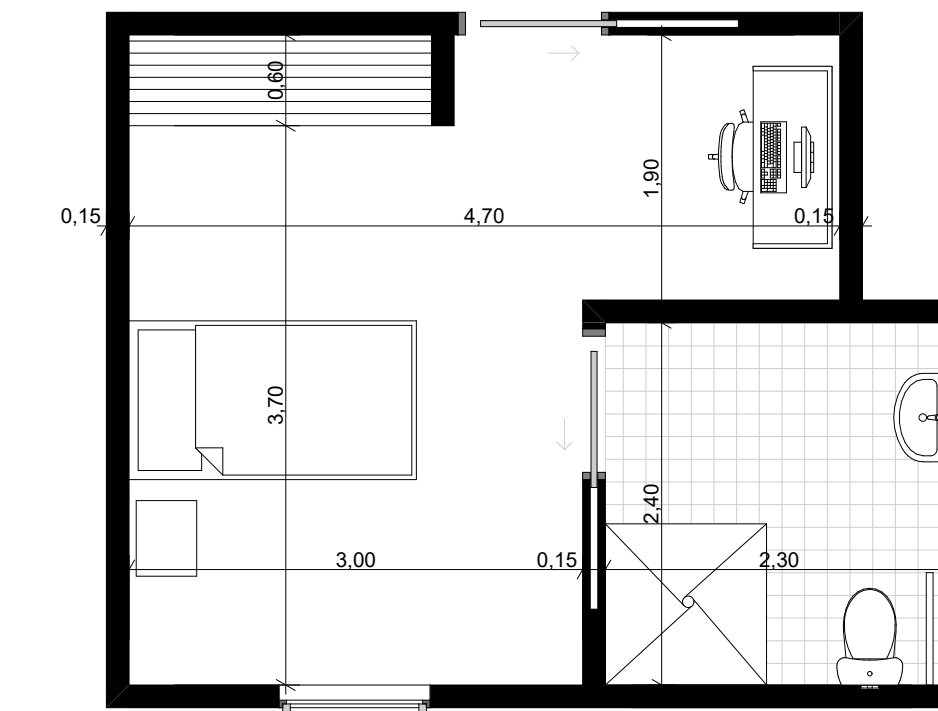

DETALLE PLANTA

TIPOLOGÍA 5

ESC. 1:50

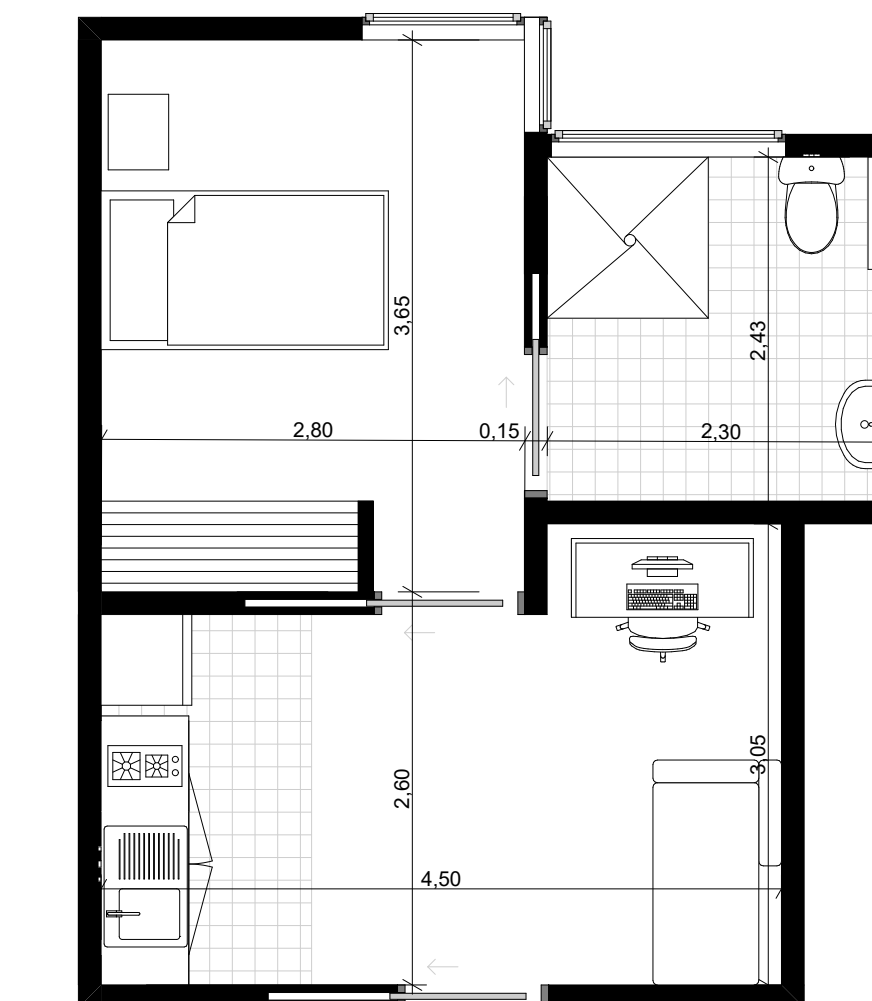

ESPACIO	CANTIDAD	ÁREA UND	ÁREA TOTAL
Apartamento tipo 1	6	19,40	116,40
Apartamento tipo 2	3	26,80	80,40
Apartamento tipo 3	3	42,00	126,00
Apartamento tipo 4	1	23,20	23,20
Apartamento tipo 5	1	30,20	30,20
Cuarto aseo	1	5,00	5,00
Cuarto técnico	1	5,00	5,00
Total			386,20 m2
Áreas libres - Circulaciones			315,00 m2
Área total planta residencial 2			701,20 m2

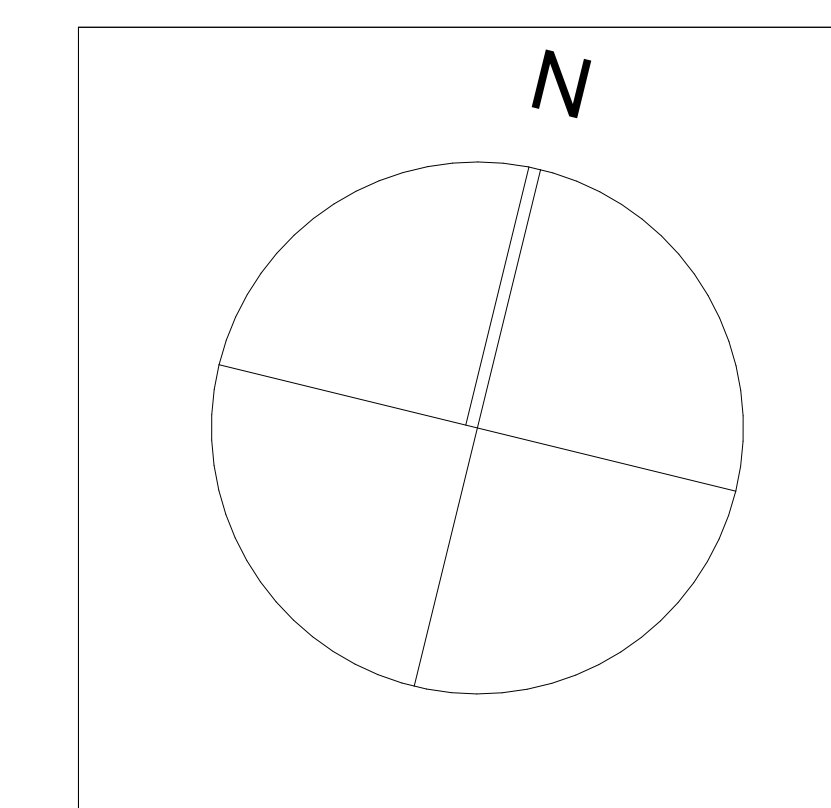

INSTITUCIÓN:
UNIVERSIDAD SANTO
TOMÁS DE AQUINO

FACULTAD:
ARQUITECTURA

SEMESTRE:
TALLER X
PROYECTO DE GRADO

DOCENTE:
ARQ. FERNANDO ANDRES
ESTEVEZ SUAREZ

ENTREGA:
ENTREGA FINAL
SEMESTRE

ESTUDIANTE:
MARIA XIMENA RINCON LEMUS
22180290

PROYECTO:
DISEÑO DE COMPLEJO
RESIDENCIAL PARA
ESTUDIANTES UNIVERSITARIOS
EN EL MUNICIPIO DE
FLORIDABLANCA

CONTENIDO:
PLANTA RESIDENCIAL 2
DETALLE APARTAMENTOS
TIPOLOGÍA 4 - 5

FECHA:
ABRIL 26 DEL 2023

ESCALA:
1:100 - 1:50

PLANO A5	PLANCHA 5 DE. 11
---------------------------	---